祝 150万人都市 川崎市

150万人都市記念

第40回 かわさき市民祭り

KAWASAKI CITIZEN'S FESTIVAL !

2017 11.3(祝)・4(土)・5(日)

◎10:00～16:30 ◎川崎区富士見公園一帯

DO! かわさき キャンペーン

音楽のまち・かわさき

食品・飲食 / 一般 / キャンペーン・イベント / 広場本部・総合案内所 / 迷子・救護センター

同時開催

11/3・4・5日 オープニング3Days

3日(金)午前9時～	バスケットボールワンデー大会
4日(土)午前10時～	スポーツ栄養講座 ニュースポーツ体験
5日(日)午前10時～	パワフルかわさき綱引き大会
5日(日)午後2時～受付 (開始 午後4時30分～)	かわさき発祥"三角おむすび"DE ギネス世界記録町おこしニッポンに挑戦
5日(日)午後2時～	ダンスフェスタ2017(ホール・入場無料)

３日（金・祝）

ふるさと交流広場
【富士通スタジアム第一駐車場】

ステージイベント
10：50～　武蔵野太鼓保存会（和太鼓演奏）
11：40～　すこやか体操（シニアダンス）
12：05～　川崎のトシちゃん（田原俊彦のなりきり）
12：55～　県立生田東高等学校吹奏楽部（吹奏楽ポップス演奏）
13：45～　鼓空（和太鼓演奏）

あそびの広場
【富士通スタジアム川崎】

フィールドイベント
●ふぁふぁ
●アメフット体験（川崎区役所地域振興課）
●サッカーアトラクション、グッズガラポンなど（川崎フロンターレ後援会）
●クラフト＆ゲームとボーイスカウト体験（日本ボーイスカウト川崎地区協議会）
●ダンボールクラフト貯金箱作り（SMBCコンシューマーファイナンス）

その他イベント
●かわさき市民まつり 呈茶（茶道 裏千家淡交会 川崎支部）

ステージイベント
10：00～　フロンティアレッツキッズチア「フェアリーズ」（チッズチアダンス）
10：25～　イオフラスタジオ（フラダンス）
10：50～　ダンスエリアサージ川崎校（ダンスショー）
11：15～　エンジョイフラ・チハル（フラダンス）
11：40～　かわさき舞祭（川崎にゆかりのある曲でダンスを披露）
12：30～　ダンスエリアサージ高津校（キッズダンスショー）
12：55～　一心会（空手道模範演武）
13：20～　公益財団法人川崎市老人クラブ連合会（老人クラブ女性会員による輪踊り）
13：45～　ハラウフラオラウレア（フラダンス）
14：10～　College JDS グローバルスクール（ダンス、武術、うたの発表）
15：00～　アリーズ（チアダンス）

おまつり広場
【川崎競輪場】

バンク内イベント
●おもしろ自転車試乗（川崎市経済労働局公営事業部業務課）

西ステージイベント
10：10～　音楽のまち・かわさきステージかわさきジャズスペシャル（ミュージシャン4組の歌と演奏）
12：30～　ヴィオリラ「シャイニングスターズ」（幼児からシニアまで楽しいヴィオリラ）
12：55～　THE QuarryBEAT（ビートルズトリビュートバンド）
13：45～　アロハ・ハワイアンズ・レイカラ（ウクレレの演奏と歌）
14：10～　Pua Kai ona lehua（フラダンス）
14：35～　アロハスマイル＆ミキラニフラスタジオ（フラダンス）
15：00～　HULA NANI ALOHA（フラダンス）
15：25～　カフラオハワイJEUGIAケイキ（フラダンス）

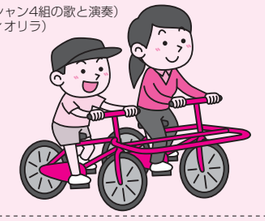

西スタンド３階
●口臭測定・歯科相談・フッ化物体験（公益社団法人 川崎市歯科医師会）
●市民相談「くすりと健康フェア」（一般社団法人川崎市薬剤師会）

東ステージイベント
10：00～　八泉ゼルビアン音楽室（川崎市の音楽を愛する方々によるライブ）

健康の広場
【富士見軟式球場】

フィールドイベント
●フリーマーケット（環境局生活環境部減量推進課）
●煙体験、記念撮影、消防車両展示、地震体験（川崎市消防局）

3日・4日・5日　●チャリティー子ども丸太切り（川崎木材業協同組合 青年部 川崎八日会）

ふれあい広場
【富士通スタジアム川崎第二駐車場】

その他イベント
3日・4日・5日　●交通安全ぬり絵（交通安全キャンペーン）

＜同時開催＞ カルッツかわさき
【川崎市スポーツ・総合文化センター】

カルッツかわさき
オープニング 3DAYS　〔お問い合わせ〕　電話　044-222-5211

＜同時開催＞ サンピアンかわさき
【川崎市立労働会館】

サンピアンかわさき感謝まつり　（3・4日）
1階ホール
フラダンス（3日）
ピアノ・ヴァイオリン独演会（3日）
音楽発表会、和太鼓演奏（4日）
坂本九メモリアル（4日）

2階交流室
ナチュラルウォーキング体験
3B体操体験

4階会議室
好印象になるテクニック講座（3日）
書道作品展

3階研修室
●チョークアート体験　●ヨガ体験
●フラワーアレンジメント　●茶道お点前体験

〔お問い合わせ〕　電話　044-222-4416

４日（土）

ステージイベント
10：30～　笑鼓楽（和太鼓演奏とエイサー）
11：00～　KVSSかわさきベトナム人留学生支援会（ベトナムの音楽と舞踊）
11：30～　川崎純情小町☆（3Rの啓発ミニライブ）
12：30～　みずほ（民謡・演歌・長唄）
13：30～　かわさき黒ちゃんクラブ（ダンスライブショー）
14：30～　川崎純情小町☆（3Rの啓発ミニライブ）
15：30～　全川崎民踊指導者連盟（新日本舞踊）

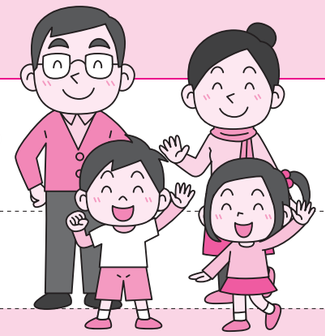

フィールドイベント
●ふぁふぁ
●ダンボールクラフト貯金箱作り（SMBCコンシューマーファイナンス）
●ヨガ体験（カルッツかわさき）
●親子クラフト教室（川崎区青少年指導員連絡協議会）
●かご屋（若い根っこの会 川崎支部）
●クラッチ（杖）を使って体験（日本アンプティサッカー協会）

その他イベント
●かわさき市民まつり 呈茶（茶道 裏千家淡交会 川崎支部）
●薬物乱用防止キャンペーン（川崎区青少年指導員連絡協議会）

ステージイベント
11：30～　チアダンス サニーズ（チアダンス）
11：30～　日中練功十八法友好協会（練功十八法前段、益気功の表演）
12：00～　Malulani Hula（フラダンス・タヒチアンダンス）
12：00～　川崎市体力づくり体操連盟（かわさき体操シリーズ、リズム体操、レクダンス等）
14：30～　大師地区女性連絡協議会「昔の娘」＆大師桜（よさこい踊り）
11：30～　STUDIO je l'aime（ヒップホップダンス）
11：30～　STUDIO S.W.A.G（ダンス）
12：00～　I・STYLE.（AI・MIX）
12：00～　神奈川SJ（キッズチアダンス）
14：30～　フラ オ ナ プア マカマエ（フラダンス）

バンク内イベント
●おもしろ自転車試乗（川崎市経済労働局公営事業部業務課）

西ステージイベント
10：30～　フラ. ホアピリ（フラダンス）
11：00～　Happy Camber（キッズダンス）
11：30～　奇術研究会（マジックショー）
12：00～　ブラックシーサー（バンド）
12：30～　Jewelry Festa2017（音楽ライブ）
13：30～　フラ ピカケ（フラダンス）
14：00～　Moana（ハワイアンフラ）
15：00～　ORI MAHANA（タヒチアンダンス）
15：35～　ラクスヤスミンベリーダンススタジオ（ベリーダンス）

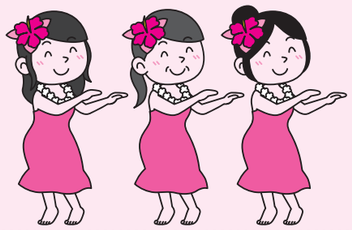

東ステージイベント
10：00～　川崎区青少年指導員連絡協議会（夢ライブ）

●生き物とのふれあい、環境学習（ふれあい移動水族館）

５日（日）

ステージイベント
10：00～　和太鼓 大地（和太鼓演奏）
10：25～　和華太鼓（和太鼓演奏）
10：50～　東鋼姫鼓（和太鼓）
11：40～　かわさきマイスター（浅水屋甫氏による模造紙への揮毫の実演）
12：05～　八丈太鼓 六人会（八丈島の郷土芸能 八丈太鼓の披露）
12：30～　かわさき地産地消推進協議会（「川崎」に「農業？」知ってる!?）
13：20～　ぎんぎん楽（組踊り）
13：45～　日本のひなた宮崎県（みやざき犬による連携協定・観光PR）
14：10～　P.U.E.L. Choir（ゴスペル）
14：35～　わかば会（民謡踊り）

フィールドイベント
●ふぁふぁ
●クラフト＆ゲームとボーイスカウト体験（日本ボーイスカウト川崎地区協議会）
●親子クラフト教室（川崎区青少年指導員連絡協議会）
●かご屋（若い根っこの会 川崎支部）
●クラッチ（杖）を使って体験（日本アンプティサッカー協会）
●クラフト（ガールスカウト川崎市連絡会）
●障害者スポーツ体験イベント等（川崎市障害者スポーツ協会）
●フロアボール体験会（川崎市フロアボール協会）
●ミニEL（川崎市フロアボール協会）

その他イベント
●かわさき市民まつり 呈茶（茶道 裏千家淡交会 川崎支部）
●薬物乱用防止キャンペーン（川崎区青少年指導員連絡協議会）
●外国人市民代表者会議や各国文化の紹介（川崎市外国人市民代表者会議）
●ミニ白バイの展示・ちびっこ警察官写真撮影会（川崎少年補導員連絡会）

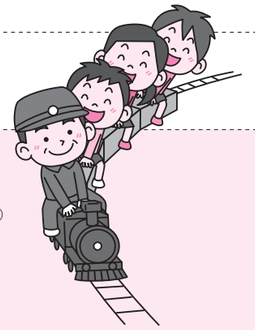

ステージイベント
10：00～　神奈川チアリーディングクラブ（チアリーディング）
10：25～　川崎市フォークダンス協会（フォークダンス）
10：50～　夢見バレエ（クラシックバレエ）
11：15～　ミチコ・ヤノ・モダンバレエ若宮教室（モダン＆ジャズダンスの作品発表）
11：40～　マヒアア・フラスタジオ（ハワイアンフラ、歌謡フラ）
12：05～　田島老人いこいの家・輪踊り教室（輪踊り）
12：30～　浜2シニアチア シニアマーメイズ（シニアチアダンスステージ）
12：55～　小田一丁目町内会 婦人部 唄と踊りの会（輪踊り）
13：45～　キッズチア LittleFairies（キッズチア）
14：35～　横浜DeNAベイスターズチアスクール（チアダンス）
15：00～　MYフラスタジオ（フラダンス）
15：25～　ハウディ カントリーダンサーズ（カントリーダンス）
15：50～　ベティーズ（ダンス）

バンク内イベント
●おもしろ自転車試乗（川崎市経済労働局公営事業部業務課）

西ステージイベント
10：25～　ハワイアンフラサークル レイアロハ（フラダンス）
10：50～　Miliianialoha（フラダンス）
11：15～　キッズジャズダンス「スタジオ アミ」（幼稚園から小学生までの楽しいダンス）
11：40～　Y.B.DIPPERS（ベリーダンス）
12：05～　ハラウ フラ オ ナヴァヒネ・イン・ジャパン（フラダンス）
12：55～　4SEASONS Co.、ltd（音楽ライブ）
13：20～　猫と金魚（バンド）
13：45～　ラズベリーダンスサーカス（ベリーダンス）
14：10～　ArabianDance DARYA（ベリーダンス・ベルシャダンス）
14：35～　洪人館テコンドー（テコンドー演武）
15：00～　Maxi Belly dance（ベリーダンスとジプシースタイル）
15：25～　キッズアイランド（キッズダンス）

西スタンド３階
●目の無料相談（川崎市眼科医会）

東ステージイベント
10：00～　いさご通り街角ミュージック（様々なジャンルの歌と演奏）

フィールドイベント
●子供用迷彩服試着、災害派遣活動紹介、自衛隊車両展示（防衛省自衛隊川崎出張所）

パレード　５日（日）11：00～14：10

オープニングパレード（11：00～11：30）
【コース】ふるさと交流広場前～宮前小学校前～ハローブリッジ～第３庁舎前～銀柳街
●ガールスカウト・ボーイスカウト・カラーガード隊・川崎市消防音楽隊・川崎市長・実行委員長
鈴木桂治さん（アテネ五輪金メダリスト／柔道家）・永田裕志（プロレスラー）・150万人都市記念市民招待
☆市内在住の3世代以上の家族・燃料電池自動車「MIRAI（ミライ）」・横浜シーサイドハーレークラブ

祭りパレード（11：05～12：00）
【コース】サンピアンかわさき（労働会館）前～ふるさと交流広場前～宮前小学校前
●吹奏楽＆国際交流パレード／バトンチームあさひきっず・ガールスカウト川崎市連絡会
大西学園中高等学校吹奏楽部・川崎市外国人市民代表者会議
●サンバ／沖千里ジャズダンス教室
●伝統芸能パレード／舞踊工場（よさこい）・櫻川流江戸芸かっぽれ川崎同好会・若波会（おけさ流し）

神輿パレード（11：30～14：10）
【コース】サンピアンかわさき（労働会館）前～ふるさと交流広場前～ハローブリッジ～平和通り～仲見世通り～銀柳街～銀座街～砂子１丁目～市役所本庁舎
●神輿8基・お囃子１・纏１／小田囃子会（お囃子）・翠鳳睦・田島会・幸連合・台町青年会・大師稲荷神社稲瀬會
緒華蓮・川崎道祖神・川崎柏睦・川崎天の邪鬼睦

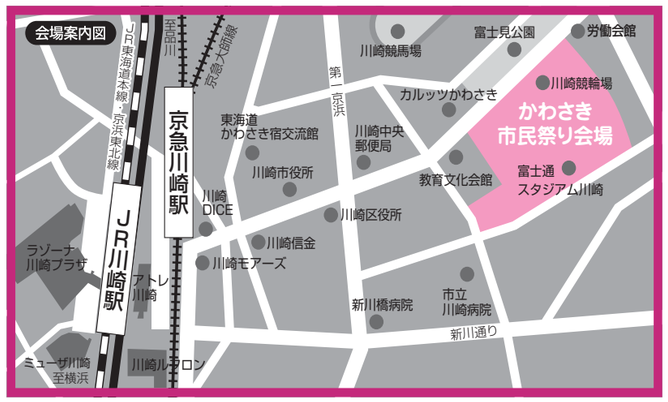

GOTO 株式会社アール・エヌ・ゴトー

アゼリア azalea

未来を拓く夢のある会議所に
魅力溢れる会議所に
川崎商工会議所

KJK 共進精機株式会社

◎お客様第一主義◎
地域最大グループ吉兆は、お客様に楽しんで頂くことを第一に考え、お客様に一番近いお店を目指します。
パチンコ吉兆 ケータイで出玉情報!→ www.kiccho.jp

水と環境を いつまでも支え続ける会社でありたい
水ing 株式会社

■川崎競輪場
■川崎市信用保証協会
■全國通運㈱
■㈱アイ・シー・アール
■川崎信用金庫
■(一社)川崎建設業協会
■㈱梓設計
■㈱クリエイティブワークス
■高橋防災㈱
■㈱小野崎電業
■㈱研空社
■東洋ロザイ㈱
■㈱織戸組
■サウンドスタジオ八泉
■ノクティプラザ
■川崎区連合町内会
■セレサ川崎農業協同組合
■横浜銀行 川崎支店

㈱アクト・ツーワン／アサヒビール㈱／㈱アジア共同設計コンサルタント／味の素㈱川崎事業所／神奈川県タクシー協会川崎支部／川崎港運協会／(公社)川崎市医師会／(一社)川崎市観光協会／川崎市救急告示医療機関協会／(公社)川崎市歯科医師会／(公社)川崎市病院協会／(一社)川崎市薬剤師会／川崎フロンターレ後援会／キリンビール㈱横浜支社／㈱ＫＥＩＨＩＮ／京浜化工㈱／ラ チッタデッラ／中央エレベーター工業㈱／図南鍛工㈱／日本冶金工業㈱川崎製造所／㈲菱沼工業所／㈱吉浜工業所
以上のほか、多くの団体、企業の皆様からご協力、ご協賛をいただいております。ありがとうございました。

第40回かわさき市民祭り

かわさき市民祭りは、「つくろうみんなのひろば」を合言葉に多くの市民、団体、企業、ボランティアの皆様のご協力により運営されています。

◎ 当日の天候などにより、プログラムの内容・時間が一部変更になることがあります。
◎ 会場周辺は、全面駐車禁止です。自転車は所定の場所に駐輪してください。
◎ パレード実施中は、会場周辺道路の一部で交通規制が行われますのでご協力をお願いします。

主催：川崎市、第40回かわさき市民祭り実行委員会　後援：川崎市教育委員会

問合せ　第40回かわさき市民祭り実行委員会／開催本部
電話：044-200-2308
ホームページ　http://kawasaki-fest.main.jp